

## CONTACT

☎ Service 05.49.68.32.18

Le service est joignable  
de 9h45 à 17h30

✉ lacigale@chnds.fr

## HORAIRES

L'accueil de jour est ouvert :  
du lundi au vendredi  
de 10h à 17h



## TARIFS

👤💰 La partie hébergement du prix de journée et le transport sont à la charge du patient.

À titre indicatif tarif 2024 : 38.06€

Possibilité éventuelle de prise en charge partielle dans le cadre d'un plan APA (Aide Personnalisée Autonomie).

## LES LOCAUX



L'accueil de jour est situé  
sur le site hospitalier de Thouars,  
bâtiment « les Charmes de Fleury »



**CENTRE HOSPITALIER NORD DEUX-SEVRES**

**Rue du Docteur Colas  
79103 THOUARS CEDEX**

Tous les services sur ... [www.chnds.fr](http://www.chnds.fr)

CODE :	IN-AA0097	DATE APPLICATION :	
VERSION :	5	À RÉÉVALUER LE :	
Rédaction par :	Vérification de la forme	Validation par les experts métier :	Approbation par :
BINET Véranne - IDEC	Service qualité	PACAULT Virginie - CSS	DUPOIRON Sophie - médecin chef de pôle



## Accueil de jour

## « la Cigale »

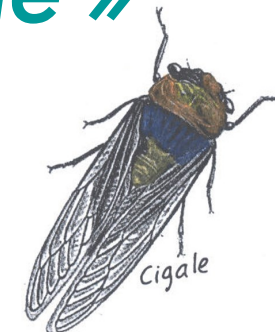

**Un espace pour les personnes atteintes de la maladie d'Alzheimer**

**Centre Hospitalier Nord Deux-Sèvres  
Site de THOUARS**

*« Une personne ne se résume pas uniquement à la mémoire.  
L'être humain a des sentiments, de l'imagination,  
de l'énergie, de la volonté »*

*Olivier SACKS  
Auteur neurologue*

# LA CIGALE

L'accueil de jour répond à **3 grands besoins**



- Rompre l'isolement, stimuler et resocialiser la personne
- Aider, soulager les aidants
- Offrir une étape à mi-chemin entre le domicile et l'institution

-----

L'accueil de jour s'adresse aux personnes de + de 60 ans, vivant à domicile et atteintes d'une maladie d'Alzheimer ou de troubles apparentés

Il s'intègre dans le réseau de professionnels participant à la prise en charge des personnes âgées

(médecins généralistes, CLIC, conseil général, associations, prestataires, mandataires, CHNDS...).



# L'ÉQUIPE

10 personnes sont accueillies chaque jour par **une équipe pluridisciplinaire...**

*Infirmière*

*Chrystelle LAGEON*

*Aide-soignante et Assistante de soins en gérontologie*

*Nelly BERTHELOTEAU*

*Psychologue*

*Philippe MOULIN*

L'accueil de jour est rattaché au pôle Personnes Agées

*Médecin chef de pôle*  
*Dr Sophie DUPOIRON*

*Cadre supérieure de santé*  
*Virginie PACAULT*

*Infirmière coordonnatrice*  
*Véranne BINET*

*Médecin coordonnateur*  
*Dr Christian LAUNAY*

# LES ACTIVITÉS

La journée s'organise autour de **diverses activités...**

- Des activités tournées vers **les gestes de la vie quotidienne**
- Des activités **ludiques**
- Des ateliers, pour **favoriser la détente** et **maintenir les capacités physiques**
- Des groupes et prises en charge individuelles de **stimulation de la mémoire**
- Des groupes et prises en charge individuelles **d'écoute et de soutien des familles**

